GİZLİ AJANIMIZIN YENİ MACERASI...

GİZLİ AJAN BARRAKÜDA

BU ARADA BÜTÜN DELEGELER TOPLANMIŞTIR...

MÜRETTEBATSIZ
UÇAK İKİ GİZLİ AJANA ACAİP GELMEKTEDİR...

GİZLİ AJAN Barraküda

FROLLO'NUN İKS'İ YENMESİ İÇİN 12 SAATE İHTİYACI VARDIR...

ŞİMDİ BARRAKÜDA DA KÜÇÜCÜK BİR ÜMİT BELİRMİŞTİR ...

GİZLİ AJAN - BARRAKÜDA

BARRAKÜDA
DENİZİN ALTINDAN KURTULMAĞA ÇALIŞIYOR...

ÖFKEYLE SİLAHA SARILAN KAPTANIN DEDİKLERİ HAKİKAT OLABİLECEK MİYDİ?

GİZLİ AJAN Barraküda

OKYANUSUN DİBİNDE GEÇEN TEHLİKELİ ANLAR

BUNLAR ETRAFA ÖLÜM SAÇAN BURUN TORPİLLERİDİR..

CEYLAN 72/11

FROLLO BARRACUDA'YI KURTARMAĞA ÇALIŞIRKEN DONA KALIR.

(Devamı var.)

BU MERAKLI MACERANIN SONUNU HAFTAYA KAÇIRMAYINIZ.

FROLLO DEV AHTAPOTLA BOĞUŞUYOR.

ŞİMDİ İKİ ARKADAŞ "İKS"İ TAMAMEN ORTADAN KALDIRMAYI DÜŞÜNÜYORLARDI.

B.MİLLETLER AJANININ YENİ MACERASI

Gizli Ajan-BARRACÜDA

FROLLO VE BARRAKÜDA DERHAL HAREKETE GEÇERLER.

AJAN DÜNYANIN EN TEHLİKELİ ADAMIYLA KARŞILAŞIYOR.

Gizli Ajan-BARRACÜDA

BARRAKÜDA
BU GÜÇ DURUMDAN KURTULABİLECEK Mİ!

CEYLAN 76/10

Gizli Ajan - BARRACUDA

MÜDDET SONRA İP ÇATIRDAMAĞA BAŞLAR ...

İP ÇATIRDAMAĞA BAŞLAMIŞTIR...
DUR! YAPMA! KONUŞACAĞIM.
HA ŞÖYLE!
VE HAYDUDU İÇERİ ALIR..
KİM YOLLADI SENİ?
KOBRA! ANLADIN ZATEN BUNU!
NEREDE ŞİMDİ?
CORNWALL'DA BOŞ BİR ŞATODA...
NEREDE BU ŞATO?! SUSMA! ANLAT!..
BİR SAAT SONRA ADAMI TEVKİF ETTİREN BARRAKÜDA YOLA KOYULMUŞTUR BİLE...
FROLLO'NUN İNTİKAMINI ALACAĞIM..
VE SABAHA KARŞI ŞATONUN YAKINLARINDADIR..
ISSIZ VE KORKUNÇ BİR YER...
AZ DAHA SONRA DA..
DAVETSİZ MİSAFİRLER KAPIDAN GİREMEZ.
PENCEREYE TIRMANIP AŞAĞIYA BAKAR..
TAMAM. ŞİMDİ...
SONRA İÇERİYE GİRER AMA BİRDEN ÜZERİNE BİR IŞIK TUTULUR VE...
TUZAĞA DÜŞTÜN BARRAKÜDA!..
KOBRA'DIR BU KONUŞAN. BARRAKÜDA ANLAR BUNU.
(Devamı var)

Gizli Ajan İks'in eline düşüyor.

ŞİMDİ İKS'LE MÜCA-
DELE EDEN ORGANİ-
ZASYONU ANLAT
BARRAKÜDA
HER ŞEYİ
ANLATIR..
GİZLİ YERİMİZ
NEW YORK'DA, MADİ
SON CADDESİNDE BİR
BERBER DÜKKANININ
ALTINDA
İYİ.
ŞUBELE-
Rİ?
ONLARI DA ANLATIR
FROLLO!
FROLLO
NEREDE?
FROLLO
AĞIR YARALI
SABAHA ÇIK-
MAZ SANIRIM
KOBRA ALETİ KAPATIR
BARRAKÜDA BAYILIR..
YAŞARSAN İRA-
DESİZ BİR MAH-
LUK OLURSUN AMA
YAŞAMIYACAKSIN
KOBRA, BAR-
RAKÜDA'YI
ŞATODAN
ÇIKARIR
VE ÇOK YÜKSEK BİR
KAYANIN TEPESİNE
GELİR
SONRA DA ONU
FIRLATIR
GÜLE
GÜLE!
VE HAYKIRIR..
DÜŞMANLA-
RIM ORTADAN
KALKTI (İKS)E
YOL AÇIK

(Devamı var.)

KOBRA PLÂNINI AÇIKLAMAĞA BAŞLAR ...

BİR DÜNYA HARİTASININ ÖNÜNE GELİRLER...
KANADA
A.B.D
RUSYA
ÇİN
HİNDİSTAN
AFRİKA
GÜNEY AME
ATLANTİĞE, BAKIN! BİR BANYO'YU BOŞALTIR GİBİ BOŞALTACAĞIM BURASINI..
İKİ GÜN SONRA BİR HASTAHANEDE
İŞTE FROLLO'YA BAKAN PROFESÖR BRAYNE ...
GİZLİ SERVİSTENİZ BİZ.. FROLLO'NUN DURUMU NASIL ?
BİR ŞEY SÖYLENEMEZ HENÜZ..
NORMAL BİR İNSAN O YARALARDAN ÖLÜRDÜ. AMA FROLLO DAYANDI
PROFESÖR ONLARI BİR PENCEREYE GÖTÜRÜR.
İŞTE HASTAM.
FROLLO BİR CAM FANUS İÇİNDE YATMAKTADIR..
BU GÜN ONU KURTARMAK İÇİN SON OLARAK ÇALIŞACAĞIM
BU DEFA YA ÖLECEK VEYA DİRİLECEK!
ONU KURTARMALISINIZ BARRAKUDA' SIRRINI O ÇÖZEBİLİR ANCAK...
(Devamı var.)

Gizli Ajan - BARRACÜDA

Kobra dünyayı altüst etmek istemektedir.

Frollo'ya kuvvet denemeleri yaptırılırken...

CEYLAN 81/6

KOBRA ÇOK MESUTTUR ..

GİZLİ AJAN
-BARRACÜDA
DÜNYA ÇAPINDA BİR HAYDUT TEŞKİLÂTININ BAŞINDA KOBRA DENEN BİR ADAM BULUNMAKTADIR. B.MİLLETLER AJANLARI OLAN BARRAKÜDA VE FROLLO KOBRAYLA KARŞILAŞMIŞLAR. FAKAT BU ARADA FROLLO YARALANMIŞ BARRAKÜDA İSE HAFIZASINI KAYBETMİŞTİR.
AĞI ÇEK. TEKNEYE NED!
ASLINDA BARRAKÜDA OLAN NED KOCA BALIĞI TEKNEYE ÇEKER
BRAVO! BU KADAR BÜYÜK BİR BALIK GÖRMEMİŞTİM..
BU ARADA BALIKÇI BİR ŞEY KEŞFEDER..
VAY CANINA! DENİZ NE KADAR ALÇALMIŞ.
BU ARADA BALIĞI BİR TURİST GÖRÜR..
BURL
BİR DAKİKA! ŞU BALIKLA BİR FOTOĞRAFINIZI ÇEKEYİM..
O GÜN DENİZ İYİCE ALÇALIR VE QUEEN MARY SOUTHAMPTON KARAYA OTURUR..
İYİCE OTURDU.. KIPIRDATAMIYORUZ.
AYNI ANDA (İKS) MERKEZİNDE İSE KOBRA GAZETELERİ OKUMAKTADIR..
BUDALALAR. DAHA NELER OLACAK BAKIN!
York Times
THE GUARDIAN
Tribune
AURORE

YAKINDA OKYANUSLARI DA BOŞALTTIĞIMI GÖRÜP ŞAŞIRACAKLAR..
FAKAT KOBRA'NIN SEVİNCİ YARIM KALIR
NE VAR ? NEDEN RAHATSIZ ETTİN BENİ ?
ŞU GAZETEYE BAK KOBRA!
CORNWALL'DA TUTULAN BALIK
OLAMAZ. ONU ÖLDÜRMÜŞ VE DENİZE ATMIŞTIM ...
ORAYA ADAMLAR YOLLA.. TEMİZLESİNLER ONLARI!..
BU SIRADA FROLLO DA AYNİ RESMİ GÖRMÜŞTÜR..
BARRAKÜDA! BARRAKÜDA BU..
ORADA NE YAPTIĞINI BİLMİYORUM.. AMA GİTMELİYİM ORAYA. KOBRA DA GÖRMÜŞTÜR BU RESMİ..
VE O AKŞAM BARRAKÜDA'NIN OTURDUĞU BALIKÇI KULÜBESİNİN KAPISI VURULUR..
NED! SENİ ARIYORLAR!
(Devamı var)

GİZLİ AJAN - BARRACÜDA
ÖLDÜ ZANNEDİLEN BARRAKÜDA BİR KASABADA NEO ADIYLA HAFIZASINI KAYBETMİŞ BİR VAZİYETTE YAŞAMAKTADIR. AMA ARKADAŞI FROLLO VE DÜŞMANI KOBRA BUNU HABER ALIRLAR VE
YÜRÜ BAKALIM BARRAKÜDA.
BENİM ADIM NEO.
KİMSİNİZ? BARRAKÜDA DA KİM MİŞ?
AYAĞA KALK DİYORUM BUDALA!
VE KAATİLLERDEN BİR BALIKÇIYA DÖNER.
BU GÖRDÜKLERİNİ UNUTMAZSAN SONUN FENA OLUR.
VE ARABA UZAKLAŞIR..
SAHİLDE TENHA BİR YERE ÇEK!
OLUR!
BU SIRADA FROLLO DA SPOR BİR ARABADA, YOLDADIR.
İŞTE ONLAR! BARRAKÜDA'YI BULMUŞLAR.
VE BİR AN SONRA.
HEEY!
ÜZERİMİZE GELİYOR...

Kobra
okyanusu yavaş yavaş boşaltmaktadır...

GİZLİ AJAN
BARRACÜDA
FROLLO BARRAKÜDA'YI (İKS) HAYDUT TEŞKİLATINDAN KURTARMIŞTIR.. AMA BARRAKÜDA ARTIK MAZİYİ HATIRLAMAMAKTADIR. BU SIRADA ATLANTİK DE ALÇALMAĞA DEVAM ETMEKTEDİR..
GEMİ ATLANTİĞİN ORTASINDA KARAYA OTURDU..
Atlantik Boşalıyor
NEW YORK'TA B. MİLLETLER SEKRETERİ KONUŞUR
SİZE FİLM HALİNDE BİR HABERİM VAR...
IŞIKLAR SÖNDÜRÜLÜR VE SONRA..
BEN KIRAL KOBRA'YIM
OKYANUS, DİPTE AÇTIĞIM BİR YANARDAĞ YÜZÜNDEN BOŞALMAKTADIR.. DÜNYA ALT ÜST OLACAK..
AMA DÜNYANIN İDARESİNİ BANA VERECEK OLURSANIZ O DELİĞİ BİR BOMBAYLA KAPATIP DÜNYAYI KURTARABİLİRİM..
BU SIRADA PROFESÖR BRAYNE'İN LABORATUARINDA..
MUTLAKA BİR ŞEYLER YAPMALISINIZ PROFESÖR.. BİZE LAZIM O!.
FAKAT BU DURUMDA...
NELERDEN BAHSEDİYORSUNUZ. ANLAMIYORUM..
HAFIZA VE İRADESİNİ TAMAMEN YOK ETMİŞLER.. ÇOK ENTERESAN DOĞRUSU..
ENTERESAN MI? DÜNYA TEHLİKEDE DİYORUM SİZE PROFESÖR.. ANLAMIYOR MUSUNUZ?
SAKİN OL FROLLO!..

Barraküda'ya elektrik tedavisi yapılmaktaydı..

KOBRA OKYANUSU BOŞALTMAKTA; BARRAKÜDA İSE PROFESÖR BRAYNE' İN LABORATUARINDA TEDAVİ ALTINDA BULUNMAKTADIR ....
GİZLİ AJAN BARRACÜDA
HAYRET! MANŞ KURUDU!
BU ARADA TATLI SULAR DA AZALMAKTADIR..
FELAKET!
BİR KAÇ GÜN SONRA SU BİTECEK ...
TOPLANTILAR MÜNAKAŞALARLA SON BULMAKTADIR.
SU VESİKAYLA VERİLMELİDİR..
KOBRA'NIN İSTEĞİNİ KABUL ETMELİYİZ
BAYLAR.. BAYLAR...
KOBRA İSE ATLANTİKTEKİ YATINDADIR BU SIRADA..
HABERLERİ DİNLEYİP GÜLÜMSEMEKTEDİR..
DÜNYA KARIŞTI. YA BANA TESLİM OLACAKLAR
VEYA GEBERİP GİDECEKLER...
BU SIRADA BRAYNE' İN LABORATUARINDA OPERASYON SONA ERMİŞTİR..
EĞER O ÖLDÜYSE..
BUNU GÖZE ALMAĞA MECBURDUK..

KOBRA ONLARI BULMUŞTUR BİLE ......

Gizli Ajan BARRACÜDA
İKS ÇETESİYLE SAVAŞMAKTA OLAN BARRAKÜDA'NIN TEDAVİ EDİLMEKTE OLDUĞU LABORATUARDA BİR PATLAMA OLUR...
HEY! BAK!
UÇAK İKİNCİ BOMBAYI DA BIRAKMIŞTIR...
GELİYOR.
VE YERE YATARLAR
SONRA UÇAK UZAKLAŞIR...
KOBRA'NIN İŞİ BU...
YERİMİZİ ÖĞRENMİŞLER..
LABORATUAR YERLE BİR OLMUŞ, PROFESÖR ÖLMÜŞTÜR..
KOBRA'YA ÖDETECEĞİM BUNU...
VE BÖYLECE BİR SAAT SONRA LONDRA YOLUNDA...
DAHA HIZLI..
BAŞBAKANA KOBRA İLE SAVAŞA HAZIR OLDUĞUMUZU SÖYLEYECEĞİM...
FAKAT TRAFALGAR MEYDANINDA..
NE OLUYOR BURADA BÖYLE?
NASIL GEÇECEĞİZ?
DEV BİR TELEVİZYON EKRANINDA BAŞBAKAN GÖRÜLÜR...
BÜTÜN BAKANLARLA GÖRÜŞEREK BU HUSUSTA BİR KARARA VARDIK..

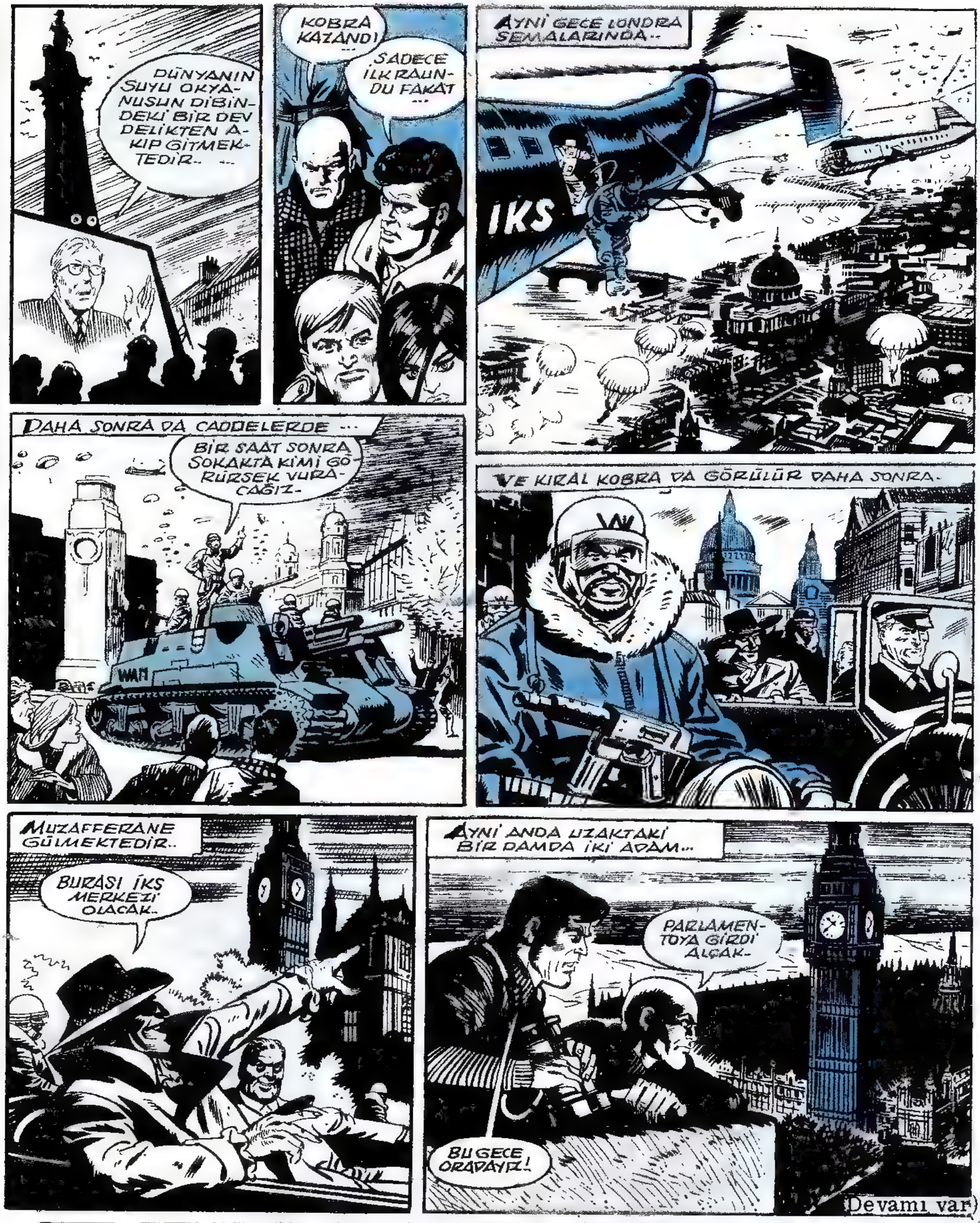

(Devamı var)

Ayşecik ÇIKTI

HENÜZ KARDEŞİNİZE BİR AYŞECİK ALMADINIZSA ACELE EDİNİZ...

GİZLİ AJAN - BARRACÜDA

EDEN HAYDUDU YENEBİLECEKLER Mİ?

CEYLAN 87/10

GİZLİ AJAN
BARRACÜDA
BİRLEŞMİŞ MİLLETLER AJANI BARRAKÜDA İLE ARKADAŞI FROLLO KOBRA'NIN LONDRADA YERLEŞTİĞİ PARLAMENTO BİNASINA GİZLİCE GİRERLER ...
YAKALANDIN İŞTE KOBRA!
ADAM YUVARLANIR
AA!. FAKAT!..
AYNI ANDA KORKUNÇ BİR KAHKAHA DUYULUR.
HA HA HA HA HA! HA! HA!
KUKLA BU!
BU SIRADA YUKARIDA ...
BUDALALAR! KIRAL KOBRA'YI YAKALAMAK O KADAR KOLAY MIDIR SANDINIZ?
VE BİR TÜP ATAR AŞAĞIYA..
DİKKAT! ZEHİRLİ GAZ.
AAAAH!.
VE GAZ DAĞILIR ...
PROFESÖR BRAYNE BİLE KURTARAMAMIŞ OLACAK SİZİ.
NİHAYET ÜÇ GÜN SONRA ...
KALKIN! BÜYÜK MECLİSE GİDİYORUZ ...
BÖYLECE AZ SONRA BODRUMDA..
YARIŞMA BAŞLIYOR ARAMIZDA ŞİMDİ.. HA HA HA!

BÜYÜK MECLİS BENİM İKİSİNDEN DE ÜSTÜN OLDUĞUMU GÖRECEK. AZ SONRA BURADA..
ELİNİ UZATIR..
BEYİN GÜCÜNÜ ÖLÇECEĞİZ ÖNCE ONUN..
BARRAKÜDA YÜRÜTÜLÜR.
ÇIK ŞU SİLİNDİRİN ÜSTÜNE!
VE BARRAKÜDA AŞAĞIYA BAKINCA..
DEV AKREPLER! TANRIM!..
DURUM ANLAŞILMIŞTIR..
ALET HAZIR MI?..
HAZIRIM! BAŞLAYALIM!..
ALETİN SORACAĞI SUALLERE İKİMİZ DE CEVAP VERECEĞİZ. SEN GEÇ KALIRSAN ALTINDAKİ SİLİNDİR DÖNECEK...
(Devamı var)

Gizli Ajan
BARRACÜDA
KOBRA'NIN ELİNE DÜŞEN İKİ ARKADAŞTAN BARRAKÜDA TEHLİKELİ BİR İMTAHAN GEÇİRMEKTEDİR ŞU ANDA ....
TECRÜBE SALONUNDA NEFESLER KESİLMİŞTİR ....
SUALLERE YANLIŞ CEVAP VERİR VEYA GECİKİRSEN SİLİNDİR DÖNECEK...
AŞAĞIDA İSE DEV AKREPLER DOLAŞMAKTADIR...
AVRUPA-NIN 1882 DEKİ NÜFUSU NEYDİ ?
AYNI ANDA CEVAP VERİRLER..
328 000 000 ...
VE SONRA İKİNCİ SUAL GELİR ...
KARBON Bİ SÜLFİT'İN KAYNAMA DERECESİ NEDİR?
İKİ ADAM DA CEVAP VEREMEZLER. SİLİNDİR DÖNER...
EYVAH!. CEVABI BULMALIYIM...
VE KUVVETLİ BEYNİNDE CEVAP BELİRİR ...
47,9 DERECE ..
SİLİNDİR HEMEN DURUR.
BİR DAHA DURAKLARSAN SİLİNDİR DAHA HIZLI DÖNECEK...
ONDAN SONRAKİ SUALLERE İKİ ADAM DA CEVAP VEREMEZ..
BARRAKÜDA..
YANDIM FROLLO!.

FROLLO DEV KUVVETİNİ KULLANIR VE ---
GELİYORUM BARRAKÜDA --
VE ARKADAŞINI DÜŞMEDEN YAKALAR
HAZIR OL! ATLIYORUZ BARRA..
VE HAVADA UÇARAK HAYDUTLARA ÇARPARLAR..
AH!
OF!
BU SIRADA BARRAKÜDA BAYILIR. AMA FROLLO'YA BİR ŞEY OLMAZ..
YAKALAYIN ONLARI, ÇABUK!
AL!..
FAKAT KARŞILARINA ÇIKAN DEMİR KAPI ÇOK SAĞLAMDIR.
EYVAH!
KOBRA ALAYLA KONUŞUR ---
KAÇAMIYACAKSIN FROLLO! ŞİMDİ DE SENLE KUVVET YARIŞMASI YAPACAĞIZ ÖYLEYSE --
(Devamı var)

Gizli Ajan - BARRACÜDA

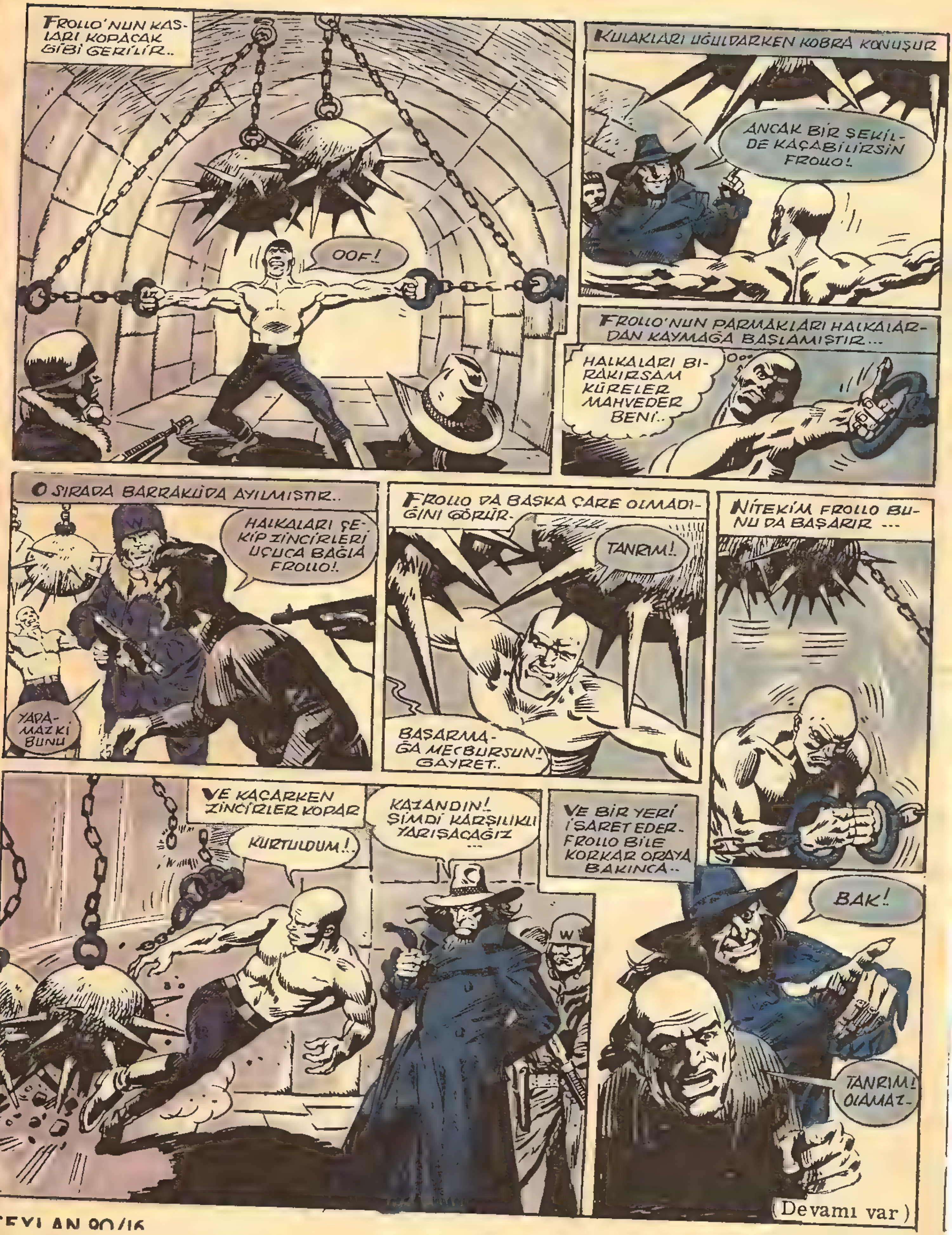

(Devamı var)

CEYLAN 90/16

Gizli Ajan – BARRACÜDA

(İKS) HAYDUTLARI KOŞARLAR. FAKAT ÇOK GEÇTİR ARTIK.
GEBERİN MELUNLAR!
OF!.
AH!.
DAHA SONRA DA..
GEL BARRAKÜDA! KOŞ!
BÖYLECE..
GELİYORUM. KOŞ SEN!..
BU TARAFTAN!
BU SIRADA KOBRA..
KAÇAMIYACAKLAR. TUZAKLARLA DOLUDUR BU MAHZEN..
İKİ ARKADAŞ TAŞ MERDİVENLERE GELİRLER..
FAKAT BİRDEN OLDUKLARI YERDE KALIRLAR.
EYVAH!. BUNUN YANINDAN NASIL GEÇECEĞİZ?
(Devamı var)

Gizli Ajan — BARRACÜDA

BU ARADA O SES DEVAM EDER---
BURADAN ANCAK O KAPIDAN ÇIKABİLİRSİNİZ. 20 SANİYE VAKTİNİZ VAR. SONRA IŞIKLAR SÖNECEK...
GERÇEKTEN DE 20 SANİYE SONRA IŞIKLAR KARARIR.
BURADAN KAÇAMAYIZ.. DÖNÜP HAYDUTLARLA SAVAŞALIM DAHA İYİ ......
FAKAT BARRAKÜDA'NIN ÜSTÜN BEYNİ DURUMU KAVRAR VE ....
ACELE ETME FROLLO! TIRMAN ŞU MERDİVENE! HAYDİ DEDİĞİMİ YAP!..
BÖYLECE İP MERDİVENE TIRMANIRLAR.
YÜRÜ ŞİMDİ ORADAN!.
PEKİ!
FAKAT FROLLO YÜRÜRKEN...
AH! SIRIK YAĞLIYMIŞ..
(Devamı var)

Gizli Ajan
BARRACÜDA
TUZAKLAR VE VAHŞİ HAYVANLARLA DOLU BU SALONDAN KURTULABİLMEK İÇİN ÇALIŞAN İKİ ARKADAŞ GÜÇ VAZİYETE DÜŞMÜŞLERDİR...
TUTUNAMIYORUM! KAYIYOR..
AYAKLARINLA DA SARIL FROLLO!
FROLLO SÖYLENENİ YAPAR VE SIRIĞIN ÜSTÜNE OTURUR.. AŞAĞIDA İSE..
BUNLARLA BAŞA ÇIKAMIYACAĞIZ.
SIRIĞIN UCUNA GELİRLER ...
BİR TEKİYLE BOĞUŞABİLİRDİM. AMA..
İKİSİ DAHA İYİ.. ZEKAMIZI KULLANACAĞIZ.
BİZİ DİŞİ ARSLAN ÖLDÜRMEĞE ÇALIŞACAKTIR.. ERKEK ARSLANLAR TEMBELDİRLER ZİRA.. BEN ONA GİDERKEN SEN ÖBÜR ENGELİ ATLA!.
HEY! SİMBA!
ARSLAN, PENÇESİNİ YAVAŞÇA SALLAR ...
BU YETMEZ! İŞTE EŞİN GELİYOR SİMBA..
FROLLO İSE FIRSATTAN FAYDALANIR VE FIRLAR..

DEMİR KOLA TUTUNUP DÖNER..
KAYARSAM HAPI YUTARIM..
BARRAKÜDA KURTULURSA YARDIMA HAZIR OLMALIYIM ONA..
O SIRADA DİŞİ İLERLER..
ERKEK ARSLANI YANA İTTİ.. GÜZEEL!
BUNA ÖFKELENEN ERKEK ARSLAN DİŞİYE BİR PENÇE ATAR VE DURUM KIZIŞIR...
PLANIM MUVAFFAK OLDU. UZAKLAŞAYIM BEN..
FROLLO DA KOLU ONA DOĞRU ÇEVİRMİŞTİR ŞİMDİ..
GELDİM İŞTE!
VE SİVRİ ÇUBUKLARIN ARASINA İNERLER..
BUNLARIN ARASINDAN GEÇERİZ.
GÜÇ OLACAK BU...
FAKAT TAM BU SIRADA BİRDEN...
SON ENGEL BU.. İKİ DEV AYI.. PENÇELERİ KORKUNÇTUR..
BİR TEK YOL VAR. AMA MUVAFFAK OLAMAZSAK ÖLÜRÜZ..
(Devamı var)

Gizli Ajan BARRACÜDA
MADENİ KAZIKLARLA KAPLI ÇUKURDAN ÇIKIP KURTULABİLMEK İÇİN VAHŞİ AYILARI SAF DIŞI ETMELERİ LAZIM GELEN İKİ AJAN BİR PLAN HAZIRLARLAR..
BEN ŞİMDİ TEK BAŞIMA DIŞARI ÇIKACAĞIM FROLLO ....
ÇILDIRDIN MI SEN?!
AYILAR ÖLÜLERDEN TİKSİNİRLER.. BEN DE ÇIKIP ÖLÜ TAKLİDİ YAPACAĞIM FROLLO!..
SONUNDA SAHİCİ OLMAZ ÜMİT EDERİM.
BÖYLECE FROLLO AYILARI OYALARKEN BARRAKÜDA DA ÇUKURDAN ÇIKAR VE...
YAKALAYIN BAKALIM BENİ...
GÜZEL!.
AYILAR BARRAKÜDA'YI GÖRÜRLER.. AJAN, ÇIKIŞ MERDİVENİNE DOĞRU KOŞAR ....
YANLIŞ HESAP YAPMIŞSAM BU SON HESABIM OLACAK BENİM...
BİRDEN BAĞIRIP KENDİSİNİ YERE ATAR...
AAAH!
BEN BAŞARDIM...
FROLLO'YA BİR İŞARETTİR BU ...
İLK ATILIŞTA BİRİNCİ BASAMAĞI YAKALAMALIYIM..
FROLLO BUNU GÜÇLÜKLE YAPAR...

AYILAR BARRAKUDANIN ÖLMÜŞ OLUP OLMADIĞINI ARAŞTIRMAKTA DIRLAR...
RAAAAAHH!
BARRAKUDA İSE DİŞİNİ SIKMAKTADIR HÂLÂ...
FROLLO MERDİVENDE ÂLÂ!
VE BİRDENBİRE YERİNDEN FIRLAR...
FROLLO İSE ONU BEKLE-MEKTE-DİR...
SIKI TUTUN!
AYI, PENÇESİNİ SALLAR. AMA GEÇ KALMIŞTIR..
ÇIK!
UCUZ ATLATTIK! UFAK BİR SIYRIK AL-DIM...
TEPEYE ERİŞİP DIŞARIYA BAKARLAR
GELEN VAR..
NİTEKİM KIRAL KOBRA GÖRÜNÜR..
TUZAKTA NE YAPIYORLAR ACABA ŞU AN-DA İKİSİ...
(Devamı var)

GİZLİ AJAN BARRACÜDA
(İKS) ADLI DÜNYA ÇAPINDAKİ HAYDUTLUK TEŞKİLATININ BAŞI KOBRA, B. MİLLETLER AJANLARI BARRAKÜDA İLE FROLLO'NUN TUZAKLARDA ÖLDÜĞÜNÜ ZANNETMEKTEDİR..
HA..HA..HA! KALDIRDIM ONLARI ORTADAN İŞTE ...
VE ORADAN UZAKLAŞIR..
BURADA VAKİT KAYBETMEYELİM.. GELİN BENLE ---
VE HAYDUTLAR UZAKLAŞINCA..
DEMEK ÖLDÜK BİLİYORLAR..
ONLARI TAKİP EDEREK KONUŞMALARINI DİNLEYELİM...
BANA MEMLEKETTEKİ BUDALALARLA BAŞINIZIN DERTTE OLDUĞUNU SÖYLÜYORSUN. BEN KATİ BİLGİ İSTERİM...
BU SIRADA DIŞARIDA ---
EVET KOBRA.. DÜNYADA İSYANLAR ÇOĞALDI..
SU AZALDI..OKYANUSTA AÇTIĞIN DELİĞİ KAPATMAZSAN..
HAYIR! HAYIR! DAHA OLMAZ.. BENİ TANIMALI DÜNYA-
UÇAKLARIM İSYANLARI ATOM BOMBASIYLA DURDURACAKLAR..

KOBRA PARMAĞI İLE GÖSTERİR..
SUYUN AKIP GİTTİĞİ OKYANUS DİBİNDEKİ VOLKAN AĞZININ YERİ HARİTADA İŞARETLİ..
SONRA BİRDEN..
HAYDİ FROLLO!
AAH!
FROLLO AĞIR ŞAMDANLARI SÖNDÜRÜRKEN KOBRA BAĞIRIR...
O İKİ YILAN KURTULMUŞLAR..! YAKALAYIN!..
VE BİR KAÇ SANİYE SONRA DA..
ALARM VERİLİR..(İKS) MUHAFIZLARI KOŞUŞURLAR..
GÖRÜNCE VURUN!
AMA BUL Kİ VURASIN...
BAŞIMIZ DERTTE..
DÜNYAYI KURTARMAK İÇİN KURTULMAMIZ LAZIM...
VAY CANINA! BATIK VOLKANI GÖSTEREN HARİTA
EVET! BUNDAN FAYDALANIP O DELİĞİ KAPATACAĞIM FROLLO!
(Devamı var)

GİZLİ AJAN
BARRACÜDA
KOBRA'NIN BAŞKANLIĞINDAKİ (İKS) ADLI HAYDUT TEŞKİLATI OKYANUSUN DİBİNDE AÇTIĞI BİR DELİKTEN DÜNYANIN SUYUNU BOŞALTMAKTADIR. BARRAKÜDA İLE FROLLO İSE BU DELİĞİN YERİNİ GÖSTEREN HARİTAYI BULUP KAÇARLAR..
ŞU İKİ ADAMI DURDUR. AJANLAR ONLAR..
VE MAKİNELİ TÜFEK ATEŞİ BAŞLAR ...
ONLARI BANA BIRAK!
BU TARAFA!
FROLLO ACI KUVVETİYLE PARMAKLIKLARI BÜKER..
IH!
SONRA ÇUBUKLARI FIRLATIR..
BÖLÜŞÜN ALIN ŞUNLARI!
OF!
AH!
DIŞARIDAKİ ARABANIN KAPISI KAPALIDIR. AMA...
ATLA BARRAKÜDA..
ARABA HIZLA İLERİ ATILIRKEN...
LASTİKLERE ATEŞ ET!..
KIRAL KOBRA DA KAÇTIKLARINI GÖRMÜŞTÜR.
BUDALALAR! BİR ARABA BULUN BANA..TAKİP EDECEĞİM...

İKİ AJAN HIZLA YOL ALIRLARKEN..
ŞİMDİ NEREYE ?
KOBRA HAVA ALANINDA ATOM BOMBALI BİR UÇAĞIN BEKLEDİĞİNİ SÖYLEMİŞTİ.. O UÇAKLA SUYUN AKTIĞI KRATERİ KAPAYACAĞIZ FROLLO!. DAHA HIZLI SÜR..
ALANA YAKLAŞIRKEN ŞAFAK SÖKMEKTEDİR..
İŞTE UÇAK.!
SIKI TUTUN!. GİDİYORUZ!.
ALANIN TEL ÖRGÜSÜNE ÇARPARLAR
MUHAFIZLAR VAR ORADA!
ACIYORUM ONLARA!
MUHAFIZLAR KORKUYLA KAÇIŞIRLAR...
CANINI SEVEN KENARA KAÇSIN!.
OOF!..
MOTORLARI ÇALIŞTIR SEN BARRAKUDA..
AH!
BİR KAÇ SANİYE SONRA DA BÜYÜK BOMBARDUMAN UÇAĞI HAVALANIR..
BU SIRADA KIRAL KOBRA ...
BİR UÇAK! BİR UÇAK BULUN BANA!.. DÜŞÜRECEĞİM ONLARI-
(Devamı var)

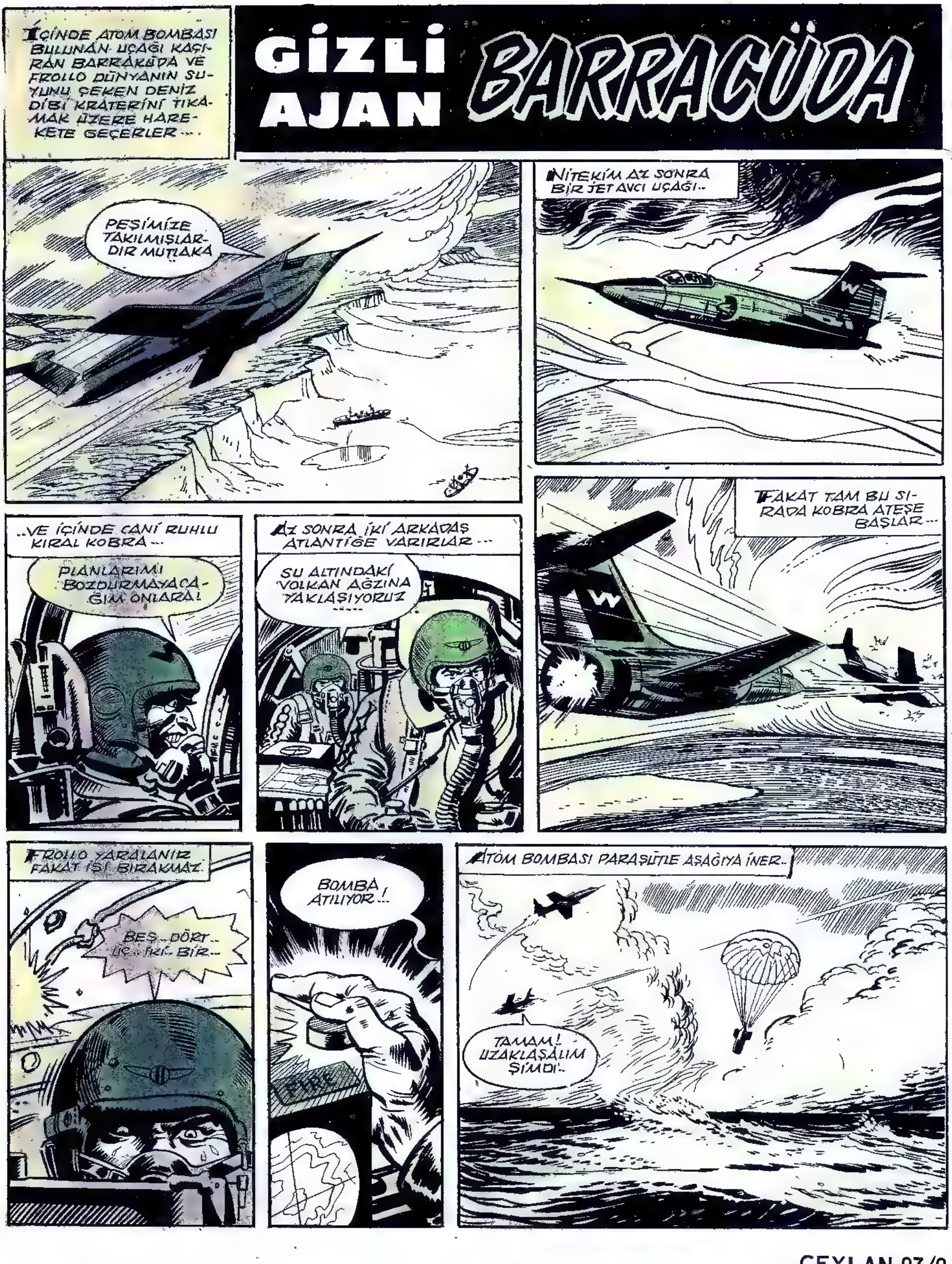
İÇİNDE ATOM BOMBASI BULUNAN UÇAĞI KAÇIRAN BARRAKÜDA VE FROLLO DÜNYANIN SUYUNU ÇEKEN DENİZ DİBİ KRATERİNİ TIKAMAK ÜZERE HAREKETE GEÇERLER...
GİZLİ AJAN BARRACÜDA
PEŞİMİZE TAKILMIŞLARDIR MUTLAKA
NİTEKİM AZ SONRA BİR JET AVCI UÇAĞI..
..VE İÇİNDE CANİ RUHLU KIRAL KOBRA...
PLANLARIMI BOZDURMAYACAĞIM ONLARA!
AZ SONRA İKİ ARKADAŞ ATLANTİĞE VARIRLAR...
SU ALTINDAKİ VOLKAN AĞZINA YAKLAŞIYORUZ
FAKAT TAM BU SIRADA KOBRA ATEŞE BAŞLAR...
FROLLO YARALANIR FAKAT İŞİ BIRAKMAZ.
BEŞ..DÖRT.. ÜÇ..İKİ..BİR..
BOMBA ATILIYOR!..
FIRE
ATOM BOMBASI PARAŞÜTLE AŞAĞIYA İNER..
TAMAM! UZAKLAŞALIM ŞİMDİ..

BOMBA VOLKANIN AĞZINA DOĞRU EMİLİR ... .
KRAL KOBRA ÖFKEYLE BAKAR...
PLANLARIMI MAHVETTİNİZ. BEN DE SİZİ MAHVEDECEĞİM...
VE UÇAĞA TEKRAR ATEŞ AÇAR.
BİR MOTOR ALEV ALDI!
O SIRADA ATOM BOMBASI PATLAR.
KORKUNÇ BİR SICAKLIK UÇAKLARI SARAR...
BARRAKÜDA BAYILMADAN ÖNCE DÜŞÜNÜR...
DÜNYAYI KURTARABİLDİK Mİ ACABA?
(Devamı var)

GİZLİ AJAN BARRACÜDA
CANİ KIRAL KOBRA'NIN OKYANUSLARIN DİBİNDE AÇTIĞI KRATERİ B. MİLLETLERİN AJANI OLAN BARRAKÜDA VE FROLLO ATOM BOMBASIYLA TIKAMAK İÇİN BOMBAYI ATARLAR.. BOMBA KORKUNÇ BİR GÜRÜLTÜYLE PATLAR ....
BARRAKÜDA AZ SONRA AYILIR...
FROLLO! NASILSIN ?
İYİYİM! ATOM TESİR ETMEZ BANA!
UÇAĞIN BÜTÜN ALETLERİ BOZULMUŞ.. BU ARADA MOTORDA ÇIKAN YANGIN SÖNMÜŞ. AMA NEREDEYİZ BİLEMİYORUM...
BARRAKÜDA GÜNEŞE BAKAR VE SONRA...
İSKELE TARAFINDA 12° OLURSA İKİ SAAT SONRA AMERİKA KIYISINA ERİŞİRİZ ...
FAKAT AZ SONRA FROLLO DEHŞETLE İRKİLİR..
KANATTA ÇATLAK VAR. KOPMAK ÜZERE!..
FROLLO ÇATLAK KISMI İKİ ELİYLE SIKICA KAVRAR...
VE BÖYLECE İKİ SAAT SONRA FIRTINALI BİR HAVADA GÜNEY CAROLİNE SAHİLLERİNE ERİŞİRLER..
İKİ DAKİKALIK BİR HATA YAPMIŞIM

BENZİNLERİ TÜKENDİĞİNDEN İNİŞE GEÇERLER..
GÜNLER SONRA DA BİR AMERİKAN HASTANESİNDE...
BAYLAR SİZ BİRER KAHRAMANSINIZ..
SULARIN YÜKSELMEKTE OLDUĞUNU DA MÜJDELERİM..
KRAL KOBRA ORTADAN KAYBOLDUĞU İÇİN ŞİMDİ HER KES (İKS)LE SAVAŞIYOR....
YAŞASIN!. DELİĞİ KAPATABİLMİŞİZ ÖYLEYSE..
FAKAT ACABA KOBRA....
--DA BİZİM GİBİ KURTULMAĞA MUVAFFAK OLDU MU DERSİN?
NİTEKİM BU SIRADA GÜNEY ATLANTİKTE ISSIZ BİR ADADA...
KOBRA SAĞDIR
BU SEFER BENİ YENDİNİZ. AMA İNTİKAMIM ÇOK KORKUNÇ OLACAK ŞİMDİ..
(Devamı var)

GİZLİ AJAN BARRACÜDA
YENİ MACERA:
GİZLİ AJAN BARRAKÜDA İLE ARKADAŞI FROLLO BİR GÜN BİR TELGRAF ALIRLAR
RUSLAR MADALYA VERECEKLERMİŞ.. MOSKOVA'YA ÇAĞIRIYORLAR.
GİDELİM. AMA RUSÇA TEŞEKKÜR EDERİM NASIL DENİR?
SEN O İŞLERİ BANA BIRAK
YAT SEN FROLLO!. BEN ÇALIŞACAĞIM BİRAZ!..
ONİKİ AYDA RUSÇA KONUŞMA
O GECE BARRAKÜDA'NIN ÜSTÜN KAFASI KİTABI İYİCE ALIR...
TUHAF!. BİR DE RUSÇANIN GÜÇ OLDUĞUNU SÖYLERLER.
VE BİR HAFTA SONRA MOSKOVA'DA MADALYA MERASİMİNDE BARRAKÜDA RUSÇA TEŞEKKÜR ETMEKTEDİR.
ARKADAŞIM VE BEN BİZE GÖSTERİLEN BU DOSTLUĞA TEŞEKKÜR ETMEK İSTERİZ..
VE HÜKÜMET İLERİ GELENLERİYLE TANIŞIRLAR.
SİZLERE ÇOK GÜVENİYORUZ. ONUN İÇİN SİZE ÇOK GİZLİ VE ENTERESAN BİR ŞEY GÖSTERECEĞİZ...
BÖYLECE KREMLİN'İN ALTINDAKİ MAHZENE GÖTÜRÜLÜRLER.. İKİ ARKADAŞ...
ATOM ROKETİ SİSTEMİMİZİN BEYNİDİR BURASI..

VE ONLARI SAKALLI BİR ADAMLA TANIŞTIRIRLAR.
PROFESÖR POLOVSKY! 3. DÜNYA HARBİ BAŞLARSA ONMİLYON MEGATONLUK BOMBAYI ATACAK DÜĞMEYE O BASACAK.
SİZLE TANIŞTIĞIMA ÇOK MEMNUNUM...
RUSLARIN DAVET SEBEPLERİ O ZAMAN ANLAŞILIR...
PROFESÖRÜN HEP EMNİYETTE OLMASI LAZIM.. BURADA KALIN VE ONU KORUYUN BÜYÜK KAHRAMANLAR.
BİZ SADECE BİR MEMLEKETE DEĞİL BÜTÜN İNSANLIĞA HİZMET EDERİZ. KUSURA BAKMAYIN!
ANLIYORUM. ONU GENE BİZİM TEŞKİLAT KORUYACAK ÖYLEYSE!...
ONLAR, KENDİLERİNE DÜŞENİ YAPACAKLARDIR... EMİNİM...
O GECE PROFESÖR POLOVSKY HER ZAMANKİ GİBİ MUHAFIZLARININ HİMAYESİNDE BAHÇEDE GEZMEĞE ÇIKAR...
FAKAT BİRDEN BİR TABANCA..
AH! NE OLUYOR?
VE BİR KAÇ KİŞİ ÇIKAR ORTAYA...
ELLERİNİ KALDIR PROFESÖR! YOKSA KARIŞMAM-
(Devamı var)

GİZLİ AJAN
BARRACÜDA
GİZLİ AJAN BARRAKÜDA VE FROLLO MOSKOVADADIRLAR. BİR GECE BİR PROFESÖR (İKS) ÇETESİ TARAFINDAN KAÇIRILIR ....
UÇAĞA ÇABUK!
DONMUS NEHRİN ORTASINDA BİR UÇAK DURMAKTADIR..
ÇABUK!.
GÖRDÜLER BİZİ...
ATEŞ EDİLİR.. ADAMLARDAN BİRİ DÜŞER..
YARALANDI..
ONUNLA MESGUL OLACAK VAKTİMİZ YOK... KOŞUN!..
VE UÇAK HEMEN HAVALANIR ...
AYNI ANDA ZİYAFET SALONUNDA
PROFESÖR LOLOVSKY'Yİ KAÇIRDILAR..
NE ?
RUSLAR TELAŞLA KAHRAMANLARIMIZA DÖNERLER..
ONU BULMALISINIZ.. ROKET SİSTEMİMİZİN SIRRINI AÇIKLARSA BİR HARP ÇIKABİLİR...
MERAK ETMEYİN!

VURULAN HAYDUDA GİDERLER..
TAMAM (İKS) ÇETESİNDEN. TANIRIZ TİPLERİNİ...
HEMEN AMELİYAT EDECEĞİM. KURTULACAK.
BARRAKÜDANIN GÖZLERİ PARLAR..
BU ADAM BİZİ POLOVSKY'YE GÖTÜRECEK..
O SIRADA URAL DAĞLARININ GERİSİNDE--
DAHA SONRA DA BİR LABORATUARDA..
BAĞLAYIN DA BAŞLIYALIM!
VE ESRARLI BİR ALBİNO YAKLAŞIR...
TEYPİ BİR ÇALIŞTIRIN BAKALIM!
YAPMA!
SANİYELER SONRA PROFESÖR BAYILMIŞTIR..
BAŞLA ANLATMIYA BAKALIM PROFESÖR.. ÇOCUKLUK GÜNLERİNDEN BAŞLA!
PROFESÖR ANLATMAĞA BAŞLAR..
ADIM İVAN PETROVİÇ POLOVSKY. 1917 YILININ 17 EYLÜLÜNDE MİNSK'DE DOĞDUM...
NİHAYET SAATLER SONRA ---
RUS ROKET SİSTEMİ ŞU ŞEKİLDE HAZIRLANMIŞTIR...
(İKS) BU BİLGİ SAYESİNDE ÜÇÜNCÜ DÜNYA SAVAŞINI ÇIKARIP BUNDAN FAYDALANABİLİR.
(Devamı var)

GİZLİ AJAN
BARRACÜDA
İKİ AJAN MOSKOVA'DAYKEN POLOVSKY ADLI BİR ALİM(İKS) ÇETESİ TARAFINDAN KAÇIRILIR VE SİBİRYADA ESRARLI BİR ŞATOYA GÖTÜRÜLÜR...
ŞATONUN LABORATUARINDA KÖYLÜ KILIKLI BİR ADAMI BİR ALBİNONUN KARŞISINA ÇIKARIRLAR.
DEMEK HER SÖZÜMÜ DİNLEYECEKSİN...
VERECEĞİNİZ PARA İÇİN EMRİNİZDEYİM...
ALBİNO SIRITIR
BENZERLİK BU KADAR OLUR.. SANKİ PROFESÖRÜN İKİZ KARDEŞİSİN
AMA ONU NASIL TAKLİT EDEBİLİRİM? BEN CAHİL BİR KÖYLÜYÜM...
GÖZLERİME BAK! UYKUN GELİYOR... GÖZ KAPAKLARIN AĞIRLAŞIYOR.. AĞIRLAŞIYOR...
EVET EVET..
VE AZ SONRA DA...
DERİN BİR İPNOTİK UYKUYA DALDI.. ŞUUR ALTINA VERİLEN HER ŞEYİ ALACAK...
TEYP ÇALIŞTIRILIR. POLOVSKY'NİN SESİDİR İŞİTİLEN...
ADIM İVAN PETROVİÇ POLOVSKY. 1917 DE 17 EYLÜL GÜNÜ MİNSK'DE DOĞDUM...
AYNI ANDA MOSKOVADA BARRAKÜDA VE FROLLO ÖZEL TELEVİZYONLA İKS'İN AJANINI SEYRETMEKTEDİRLER..
YARASI İYİLEŞİYOR.. AMA BU KÖPEK KONUŞMAYACAK..
KONUŞMASA DA OLUR. HAREKET ETSİN YETER... BUNU DA YAPABİLİR HER HALDE...

BARRAKÜDA KAÇIRILAN PROFESÖRÜN İZİNİ BULMAK İÇİN BİR PLÂN YAPAR ....
YARIN BU DOSTUMUZU GÜYA BAŞKA BİR HAPİSHANEYE NAKLEDECEĞİZ..
BÖYLECE ERTESİ GÜN AÇIK BİR ARABAYLA ---
MOSCOW AIRPORT
CCCP 7
VE TAM HAVAALANININ ÖNÜNDEN GEÇERKEN---
EYVAH! LASTİK PATLADI --
(İKS) AJANI DERHAL BU FIRSATTAN FAYDALANARAK HAREKETE GEÇER ---
AH!.
SONRA TELLERİ ATLAR VE ---
ŞU MOTORU ÇALIŞTIRABİLİRSEM....
NİTEKİM KORKUNÇ AJAN BUNU DA BAŞARIR VE ---
CCCP
HEY!.
DURDURUN ŞU UÇAĞI!
AYNI UÇAĞIN GİZLİ BİR HÜCRESİNDE İSE BARRAKÜDA İLE FROLLO GÜLÜMSERLER ---
PLÂNLARIMIZ YÜRÜYOR FROLLO!.
PROFESÖRÜN YANINA GÖTÜRÜYOR BİZİ MUTLAKA ---
(Devamı var)

GİZLİ AJAN BARRACÜDA
(İKS) ÇETESİ AJANINA KAÇMA FIRSATI VEREN BARRAKUDA VE FROLLO ASLINDA AJANIN UÇAĞINDA SAKLANMIŞ BULUNMAKTADIRLAR.. BÖYLECE RUS ALİMİNİN KAÇIRILDIĞI YERİ BULACAKLARDIR...
NİTEKİM UÇAK SİBİRYADA BİR ŞATOYA YAKLAŞIR...
İKİ ARKADAŞ MOTORLARIN AĞIRLAŞTIĞINI DUYARLAR..
İNİYORUZ.. GELDİK..
USTALIKLA İNSE BARİ HERİF!
AAARGH!
CCCP
UÇAK BİR MÜDDET YERDE SÜRÜKLENİR..
FAKAT NE YAZIK Kİ UÇAĞIN TEKERLEĞİ BİR KÜTÜĞE ÇARPAR VE..
PARÇALANAN UÇAĞIN KUYRUK KISMI KOPAR.. DİĞER (İKS) AJANLARI DA ORAYA KOŞARLAR ...
YAŞA BULOV!. KAÇABİLDİN.!
TABİİ YA!.

SONRA HAYDUTLARDAN BİRİ BAĞIRIR.
HEY! BAKIN!
BARRAKÜDA İLE FROLLO.. DEMEK BULOV'-UN KAÇMAŞINI ONLAR PLANLAMIŞLAR.
İYİ..İYİ..(İKS) DÜŞMANLARINI ÖLDÜRMEK İÇİN BULDUĞUM YENİ USULÜ İLK ONLARDA DENEYECEĞİM.
BÖYLECE DAHA SONRA ŞATONUN MAHZENİNDE ...
FROLLO BİRDEN, KENDİSİNE GELİR...
FROLLO! BİLEKLERİN TUNGSTEN ÇELİĞİYLE BİRİBİRİNE BAĞLI.. O DA AYNI ÇELİKTEN BİR KABLOYA..
KABLOYU ÇEKİP AYAĞA KALDIRIRLAR ONU...
ARKANA BAK DA ARKADAŞINI SEYRET ŞİMDİ ...
MANZARAYI GÖREN FROLLO DEHŞETLE IRKILIR
TANRIM!
DİKKATSİZLİK EDERSEN ARKADAŞININ CELLADI OLURSUN FROLLO ..
SONRA FROLLO'NUN BACAKLARINA BAL SÜRÜLÜR
SABIRLI OL! ŞİMDİ ANLAYACAKSIN FROLLO!
VE SONRA-
ŞİMDİ İŞİM VAR. GİDİYORUM. YAZIK Kİ CAN ÇEKİŞMENİZİ SEYREDEMİYECEĞİM..
AZ SONRA KURU BİR HIŞIRTI DUYULUR VE ..
TANRIM! KARINCALAR!
AAAA-AH!
BİNLERCE KARINCA FROLLO'YA DOĞRU İLERLEMEKTEDİR ŞİMDİ...
(Devamı var)

GİZLİ AJAN
BARRACÜDA
GİZLİ AJAN BARRAKÜDA VE FROLLO (İKS) HAYDUTLARININ ELİNE DÜŞMÜŞLERDİR.. ÇETENİN ŞEFİ KAÇIRDIĞI BİR ALİMİN YERİNE BİR BENZERİNİ GEÇİRECEKTİR ---
UYAN DOSTUM UYAN !. ARTIK POLOVSKY'NİN YERİNE GEÇEBİLİRSİN---
KÖYLÜ UYANIR VE ---
ONU TAKLİT EDEBİLECEK MİSİN BAKALIM ?
MUCİZE BU !.. ONUN HAKKINDA VE ONUN BİLDİĞİ HER ŞEYİ BİLİYORUM ARTIK---
AMA NASIL OLDU BU ?
DERİN İPNOTİZMA SAYESİNDE DOSTUM.. DİNLETTİĞİMİZ BANTLAR ŞUUR ALTINA VE ÜSTÜNE YERLEŞTİ ----
SONRA ŞEFİN AKLINA BİR ŞEY GELİR ---
ACABA BARRAKÜDA VE FROLLO NE ALEMDELER ŞU ANDA..
BU SIRADA ŞATONUN MAHZENİNDE ---
MÜMKÜN OLDUĞU KADAR KIMILDAMAMAĞA ÇALIŞACAĞIM. AH !..
BEN DE BOŞ DURMUYORUM. KORKMA !.
BARRAKÜDA İPLERİNİ ÇÖZMEĞE ÇALIŞMAKTADIR..
ŞU TAKMA PARMAĞIMI KULLANAYIM.
NİTEKİM TAKMA PARMAKTAN İNCE BİR BIÇAK ÇIKAR ...
BÖYLECE BİR KAÇ DAKİKA SONRA ----
TAMAM FROLLO !..

AYNI ANDA TAHAMMÜLÜ KALMAYAN FROLLO ZIPLAR VE BIÇAK DÜŞER..
AAAY!..
AZ KALDI KELLEYİ BIRAKIYORDUK...
VE FROLLO DA KORKUNÇ KUVVETİYLE ÇELİK KABLOYU BİR ÇEKİŞTE KOPARIR..
OLDU İŞTE! BUNLARDAN DA KURTULDUM..
ÇABUK KAÇALIM BURADAN ŞİMDİ...
HABER ALBİNOYA ULAŞINCA...
FAKAT GEÇ KALMIŞLARDIR.
FENA YAKALANDIK FROLLO!
ELLER BAŞA!
KAÇTILAR HA! BU DEFA HAZIRLADIĞIM TUZAKTAN KAÇAMIYACAKLAR FAKAT..
VE SONRA..
AH! HAYIR! NE BUDALAYMIŞIM...
ONLAR POLOVSKY'Yİ KURTARMAĞA GELDİLER.. BIRAKALIM KAÇIRSINLAR.. SEN DE ORADA 3. DÜNYA HARBİNİ BAŞLATACAK DÜĞMEYE BASACAKSIN..
(Devamı var)

GİZLİ AJAN BARRACÜDA
TANINMIŞ BİR RUS ALİMİNİ KAÇIRAN (İKS) ÇETESİ, ONUN YERİNE BİR AJANLARINI GEÇİRMEK İSTEMEKTEDİRLER. BU İŞİN PEŞİNDE OLAN BARRAKÜDA VE FROLLO İSE YAKALANMIŞLARDIR..
GİRİN SİZ DE PROFESÖRÜN YANINA!.
VE HÜCREYE GİRİNCE
BENİM YÜZÜMDEN YAKALANDIĞINIZA ÜZGÜNÜM..
ALDIRMAYIN PROFESÖR!. BİZ ALIŞIĞIZ BÖYLE ŞEYLERE..
BARRAKÜDA GÜLÜMSER..
BURADA KALDIĞIMIZ MÜDDETÇE İLMİNİZDEN İSTİFADE EDERİZ PROFESÖR ..
ŞEY.. EVET...
ŞİMDİ HATIRIMA GELDİ.. İRİDYUMUN GENİŞLEMESİ PLATİNİNKİNDEN ÇOK ÜSTÜNDÜR DEĞİL Mİ ? ...
EVET EVET.., ÖYLE TABİİ...
SONRA FROLLO BAĞIRIR..
BAKIN!. BUNLAR ÇÜRÜK.. KAÇABİLECEĞİZ...
YAŞA FROLLO!. ÇABUK!..
VE AZ SONRA..
HAYDİ YÜRÜSENE!.
SABIRLI OL!..
AKABİNDE DE
AAH!
HEY! ÇILDIRDIN MI SEN BE ?
SONRA PENCEREDEN ÇIKAN BARRAKÜDA KOŞMAĞA BAŞLAR...
BÜTÜN KAPILARA BAK!.
NE ARIYORSUN ?..

ÜÇÜNCÜ KAPI İSE LABORATUARDIR VE..
İŞTE ASIL POLOVSKY!
VAY CANINA!
ETRAFTA NÖBETÇİLER DE YOKTUR.. ŞATODAN ÇIKARLAR..
KAÇMA İŞİMİZ ÇOK KOLAY OLUYOR...
GÖL ÜSTÜNDEKİ UÇAĞA DOĞRU KOŞARLARKEN..
HA! HA! KAÇIŞINIZI TEBRİK EDERİM DOSTLARIM..
VE UÇAK HAVALANIR..
BUDALALAR! MOSKOVA'YA BİR (İKS) AJANI GÖTÜRDÜĞÜNÜZÜ BİLMİYORSUNUZ TABİİ..
O HÜCREDEKİ ADAMDAN NASIL ŞÜPHELENDİN PEKİ BARRAKÜDA ?
ONU İYİ HAZIRLAMIŞLAR. AMA PLATİN VE İRİDYUMUN GENİŞLEMELERİNİ ÖĞRETMEMİŞLER ZAVALLIYA..
BÖYLECE İKİ AJAN BİR ZAFER DAHA KAZANMIŞLARDIR
AMA ÜZGÜNÜM...
BEN DE.. HAKİKİ PROFESÖRÜ KAÇIRDIĞIMIZI ANLADIKLARINDA NE HAL ALACAKLAR GÖREMİYECEĞİZ..
MACERANIN SONU